

SELLOS DE VALOR VARIABLE

{ Nueva Etapa 2016 }

“El carácter de sello de valor variable o ATM a un signo de franqueo lo confiere las condiciones de emisión y uso, y no las características físicas o diseños del soporte donde está impreso.”

Después de 10 años sin nuevos ATMs, Correos ha comprado un quiosco postal que es igual a los usados por la Royal Mail. Correos probó máquinas de Italia y Alemania pero al final se decidieron por la inglesa por su fácil manejo.

El dispensador consta de una pantalla táctil, un pin-pad para pagar con tarjeta y tres impresoras, todo ello controlado por un ordenador con Windows.

Para la puesta en marcha de este “ATM - Punto Filatélico” se ha elegido la XLVIII Feria Nacional del Sello del 2016 con cuatro modelos diferentes: dos se han puesto a la venta los días 21 y 22 de abril (modelos ‘Cibeles’ y ‘Caballo’) y los otros dos los días 23 y 24 (modelos ‘Buzón’ y ‘Telégrafo’).

Los franqueos han pasado a ser 4 sin posibilidad de comprar cualquier otro, siendo estas las tarifas A, A2, B, y C.



Mod. Caballo. Tarifa A



Mod. Cibeles. Tarifa A



Mod. Buzón. Tarifa A



Mod. Telégrafo. Tarifa A



- 1) Franqueo.
- 2) Lugar y fecha (si corresponde).
- 3) Secuencia de dígitos. Ejemplo: **B4ES16 ES01-0011-012**, que identifican: **B**: modalidad de máquina, **4**: mes, **ES**: país, **16**: año, **ES01**: número de máquina, **0011**: número de sesión (dígitos que van incrementando con cada compra), y **012**: número de la etiqueta dentro de la sesión (máximo de 875 etiquetas por sesión).
- 4) Diseño.

SOPORTE

Las etiquetas están sobre un soporte de papel siliconado que ayuda al despegue de la etiqueta. Este papel viene con un número pre impreso en su reverso que indica la posición en el rollo.

El rollo viene protegido por un papel marrón que se cierra gracias a una etiqueta en blanco del modelo correspondiente al rollo, el mandril es de cartón y tiene en su interior una etiqueta de control con un código de barras. Estos rollos contienen 1.500 etiquetas.



ETIQUETAS DE CONTROL

Las dos o tres primeras son recogidas por el funcionario para su control apareciendo en la primera cuatro veces la palabra 'VOID' y una secuencia de ceros.

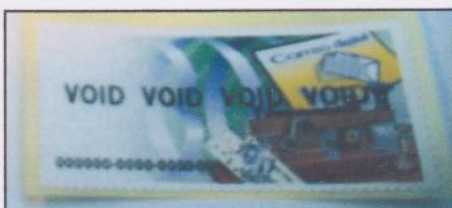

FERIA DEL SELLO 2016

Matasellos

En la Feria del Sello del 2016 se emitieron 2 matasellos, uno para conmemorar la Feria y otro exclusivo para matasellar las nuevas etiquetas, aunque existen sobres con sellos conmemorativos también matasellados. Los diseños fueron realizados por el trabajador Juan Antonio González del área de diseño e imagen de Correos.



Tardaron en llegar aproximadamente quince días y el resultado no pudo ser más nefasto, todos los envíos pasaron por el CTA con el consiguiente doble matasellado. No pudieron tener peor comienzo las etiquetas. Aún así, Correos quiso de alguna manera recompensar a las personas que usaron el servicio y a quien lo solicitara se le enviaría de nuevo los sobres con las etiquetas y matasellados, aunque en este caso para evitar que volviesen a pasar por el CTA los enviaron en otro sobre colector.



Sobre depositado el 22 de Abril en la Feria del Sello del 2016 y enviado el 4 de Mayo cuando pasó por el CTA anulándolo doblemente. La tarifa es correcta usando la etiqueta de tarifa A del modelo 'Buzón' v el matasellos exclusivo para etiquetas.

Una vez que termina la Feria del Sello, la máquina es trasladada a su 'ubicación fija' en el vestíbulo del CCP Chamartín – C/ Hiedra, 7 Madrid y puede utilizarse en el horario: L-V de 9 a 14h. Su uso debía haber comenzado el lunes 25 de abril pero no es hasta el martes 26 que los usuarios pueden hacer uso de ella.

Se repiten los modelos 'Buzón' y 'Telégrafo'.



Mod. Buzón Tarifa A



Mod. Telégrafo Tarifa A



Carta certificada salida el día 7 de diciembre del 2016 de Alcalá de Henares a Bilbao. Para el franqueo se usan cuatro etiquetas de los modelos Telégrafo y Buzón, ambos con tarifa A y tarifa C. El franqueo total es de 3,50€. Para una carta certificada nacional hasta 50 gramos era de 3,07€ por tanto hay un exceso de franqueo al equivocarse la tarifa C por una más baja y complementar el franqueo con la etiqueta Zebra.

Correos fue estricto con la fecha de emisión de las nuevas etiquetas del 2017 y el 2 de enero ya se podían comprar en la máquina expendedora los dos primeros modelos, que serán los modelos genéricos.

Los primeros dos modelos llevan como nombre 'Filatelia' y 'Turismo' y se pueden leer las leyendas 'Filatelia, seña de identidad de España' y '2017. AÑO INTERNACIONAL DE TURISMO SOSTENIBLE PARA EL DESARROLLO' respectivamente.



Mod. Filatelia Tarifa A



Mod. Turismo Tarifa A



Carta certificada salida el día 24 de enero del 2017 del CCP Chamartín a Bilbao. Franqueo correcto usando dos etiquetas de tarifa A ('Turismo' y 'Filatelia') más la etiqueta Zebra complementando el resto de la tarifa en 2,15€ y hacer el total de 3,15€.

El 26 de Septiembre del 2016 en una entrada del blog que tiene el departamento de filatelia, se comunicaba la puesta en marcha del primer matasellos fijo para las etiquetas ATM en el día 1 de Octubre del 2016.

Este matasellos está disponible en la CCP Chamartín, en la 5ª planta.

El 1 de Octubre de 2016 fue sábado y el CCP Chamartín permanece cerrado, por tanto el primer día de emisión debió ser el 3 de Octubre. Bien es cierto que los empleados dedicados al matasellado, al encontrarse con tal cantidad de sobres que pedían como primer día el 1, no tuvieron ningún problema en poner dicho fecha. Una pequeña contradicción que está bien explicarla cuando en un futuro se quiera estudiar esta época.



El matasellos es exclusivo para las etiquetas ATM, pero se conocen casos como el abajo expuesto en donde por un error se ha usado el matasellos en un sello conmemorativo.

Se denomina turístico porque en la actualidad tienen un diseño similar los que están apareciendo, pero no deja de ser un matasellos especial como otros que tiene el Servicio Filatélico u otros departamentos.



Sobre enviado desde el CCP Chamartín usando el matasellos exclusivo para las etiquetas. La carta lleva un sello de tarifa A conmemorativo correspondiente al envío de una carta hasta 20 gramos, por tanto, es un mal uso del matasellos.



Sobres enviados desde el CCP Chamartín usando el matasellos exclusivo para las etiquetas y fecha primer día. Las cartas llevan una etiqueta, cada uno con los modelos que se expiden en el propio CCP Chamartín (Buzón y Telégrafo). Ambas etiquetas son de tarifa A correspondiente a una carta nacional hasta 20 gramos.

Correos, tras la presión por parte de los coleccionistas que solicitábamos un abono decidió que debía ofrecer dicho servicio y a finales del 2016 lo ofreció con descuentos para quienes se abonasen durante el comienzo del 2017. En el mes de marzo comenzaron a llegar a los coleccionistas el abono del 2016. Viene en una triptico ilustrado con algunos datos y las series de todos los modelos aparecidos durante el 2016.

Etiquetas ATM emitidas en 2016

Tarifa A

21-24 abril 2016
Madrid



Tarifa A

21-24 abril 2016
Madrid

Tarifa

21-24 abril 2016
Madrid

Tarifa

21-24 abril 2016
Madrid



EXFILNA 2016 ZARAGOZA

Modelo Puento

Tarifa A EXFILNA/ECC 2016



14-18 Septiembre
Zaragoza
B9ES16 ES01-0134-005 España

Tarifa A2 EXFILNA/ECC 2016



14-18 Septiembre
Zaragoza
B9ES16 ES01-0134-006 España

Tarifa B EXFILNA/ECC 2016



14-18 Septiembre
Zaragoza
B9ES16 ES01-0134-007 España

Tarifa C EXFILNA/ECC 2016



14-18 Septiembre
Zaragoza
B9ES16 ES01-0134-008 España

Serie

Ticket

FILATELIA



Exfilna/ECC 2016

Zaragoza
S.E. Correos y Telegrafos S.A.
A83052407
28070 Madrid

Fecha
15/09/2016 11:35:03

Factura Simplificada

Producto	Cant	Precio	Total
Puento Tira de 4 Tarifas	1	€3.47	€3.47
Total:			€3.47
1 Articulos			

Unidad : ES01 - Sesion : 0134

ATM PUNTO FILATÉLICO

LIV EXFILNA / ECC 2016 - ZARAGOZA



CORREOS
ANIVERSARIO

Tarifa A EXFILNA/ECC 2016



14-18 Septiembre
Zaragoza
B9ES16 ES01-0134-013 España



Sobre enviado el 16 de Septiembre del 2016 desde la Exfilna en Zaragoza. Tarifa correcta de 0,45€ para una carta hasta 20 gramos usando una etiqueta con el modelo 'Puento' de tarifa A. Matasello exclusivo de la Exfilna para ATMs.

EXFILNA 2016 ZARAGOZA

Modelo Catedral

Tarifa A EXFILNA/ECC 2016
14-18 Septiembre
Zaragoza
B9ES16 ES01-0134-001

Tarifa A2 EXFILNA/ECC 2016
14-18 Septiembre
Zaragoza
B9ES16 ES01-0134-002

Tarifa B EXFILNA/ECC 2016
14-18 Septiembre
Zaragoza
B9ES16 ES01-0134-003

Tarifa C EXFILNA/ECC 2016
14-18 Septiembre
Zaragoza
B9ES16 ES01-0134-004

Serie

Ticket

FILATELIA

Exfilna/ECC 2016
Zaragoza
S.E. Correos y Telegrafos S.A.
A83052407
28070 Madrid
Fecha
15/09/2016 11:35:01

Factura Simplificada

Producto	Cant	Precio	Total
Catedral Tira de 4 Tarifas	1	€3.47	€3.47
Total:			€3.47
1 Articulos			

Unidad : ES01 - Seslon : 0134

ATM PUNTO FILATÉLICO

LIV EXFILNA / ECC 2016 - ZARAGOZA

Tarifa A EXFILNA/ECC 2016
14-18 Septiembre
Zaragoza
B9ES16 ES01-0134-010

Sobre enviado el 16 de Septiembre del 2016 desde la Exfilna en Zaragoza. Tarifa correcta de 0,45€ para una carta hasta 20 gramos usando una etiqueta con el modelo 'Catedral' de tarifa A. Matasello exclusivo de la Exfilna para ATMs.

EXFILNA 2016 ZARAGOZA

Modelo Telégrafo

Tarifa A

14-18 Septiembre
Zaragoza

B9ES16 ES01-0217-133



Tarifa A2

14-18 Septiembre
Zaragoza

B9ES16 ES01-0217-134



Tarifa B

14-18 Septiembre
Zaragoza

B9ES16 ES01-0217-135



Tarifa C

14-18 Septiembre
Zaragoza

B9ES16 ES01-0217-136



Serie

Ticket

FILATELIA



Exfilna/ECC 2016

Zaragoza

S.E. Correos y Telégrafos S.A.

A83052407

28070 Madrid

Fecha
16/09/2016 11:13:33

Factura Simplificada

Producto	Cant	Precio	Total
Telegrafo 2016 Tira de 4 Tarifas	1	€3.47	€3.47
Total:			€3.47
1 Articulos			

Unidad : ES01 - Seslon : 0217

ATM PUNTO FILATÉLICO

LIV EXFILNA / ECC 2016 - ZARAGOZA



CORREOS
30
ANIVERSARIO

Tarifa A



Sobre enviado el 16 de Septiembre del 2016 desde la Exfilna en Zaragoza. Tarifa correcta de 0,45€ para una carta hasta 20 gramos usando una etiqueta con el modelo 'Telégrafo' de tarifa A. Matasello exclusivo de la Exfilna para ATMs.

EXFILNA 2016 ZARAGOZA

Modelo Buzón

Tarifa A

14-18 Septiembre
Zaragoza
B9ES16 ES01-0217-161

Tarifa A2

14-18 Septiembre
Zaragoza
B9ES16 ES01-0217-162

Tarifa B

14-18 Septiembre
Zaragoza
B9ES16 ES01-0217-163

Tarifa C

14-18 Septiembre
Zaragoza
B9ES16 ES01-0217-164

Serie

Ticket

FILATELIA

CORREOS
España

Exfilna/ECC 2016

Zaragoza
S.E. Correos y Telegrafos S.A.
A83052407
28070 Madrid
Fecha
16/09/2016 11:13:58

Factura Simplificada

Producto	Cant	Precio	Total
Buzon 2016 Tira de 4 Tarifas	1	€3.47	€3.47
Total:			€3.47
1 Articulos			

Unidad : ES01 - Seslon : 0217

ATM PUNTO FILATÉLICO
LIV EXFILNA / ECC 2016 - ZARAGOZA

Tarifa A

14-18 Septiembre
Zaragoza
B9ES16 ES01-0217-074





Sobre enviado el 16 de Septiembre del 2016 desde la Exfilna en Zaragoza. Tarifa correcta de 0,45€ para una carta hasta 20 gramos usando una etiqueta con el modelo 'Buzón' de tarifa A. Matasello exclusivo de la Exfilna para ATMs.

Del 10 al 13 de mayo del 2017 estuvo abierta JUVENIA, la exposición nacional juvenil. A su vez, la exposición de maximofilia MAXIESPAÑA estuvo abierta los mismos días.

Ambas han tenido el reconocimiento FEPA por tanto han podido participar coleccionistas europeos.

En lo que respecta a las etiquetas aparecieron dos nuevos modelos, Patín y Videojuego, acordes con la exposición y su ambiente juvenil.



Mod. Patín Tarifa A



Mod. Videojuego Tarifa A



Carta certificada con salida el día 12 de mayo del 2017 de la sucursal 4 de Gijón a Bilbao. Franqueo correcto usando dos etiquetas de tarifa A ('Patín' y 'Videojuego') más la etiqueta Zebra complementando el resto de la tarifa en 2,15€ y hacer el total de 3,15€.

Para esta exposición y como primera vez, hubo otra manera de conseguir las etiquetas, y era en el mostrador donde un funcionario de Correos a través de una tableta imprimía el pedido que le solicitasen con unas impresoras Brother TD-4100N.

Esta nueva situación se lleva a cabo para que el trámite del pedido sea menor y sobre todo los comerciantes que son quienes hacen pedidos grandes les sea más cómodo y rápido. También da la opción de pagar en metálico ya que la máquina táctil sólo permite el pago mediante tarjeta de crédito.

En este caso, las impresoras tenían una definición mejor que la máquina táctil y la numeración también cambió, en vez de ES01 (táctil) a ES02 (mostrador). Éste hecho ha creado controversia pues los coleccionistas no demandan más variantes, sino un poco de rigurosidad y todos pensamos que lo mejor es que las impresoras del mostrador lleven la matrícula que usan en el Servicio Filatélico, B004 y que todos creemos, estas serían las impresoras usadas para tal fin.



Mod. Patín Tarifa A (táctil)



Mod. Videojuego Tarifa A (mostrador)

Detalles ampliados de la impresión térmica de las etiquetas impresas en el mostrador y la táctil respectivamente. Se ve a simple vista el efecto sierra en la tipografía, por tanto, una mejor definición en la del mostrador.



Si nos encontramos con dos tipos de impresión en las etiquetas, también tenemos dos tipos en los recibos. Claras diferencias a simple vista como por ejemplo el tamaño del papel y letra o de nuevo la definición.



FILATELIA
CORREOS
España

Juvenia 2017
Avilés
S.E. Correos y Telégrafos S.A., S.M.E.
A83052407
28042 Madrid
Fecha
13/05/2017 13:13:20

Factura Simplificada

Producto	Cant.	Precio	Importe
Patin Tarifa A	1	0.50€	0.50€
Videojuego Tarifa A	1	0.50€	0.50€
Total:	2		1.00€

Unidad: ES02 - Sesión: 0202

Exento de Impuestos
Objeto de coleccionismo
No se admiten devoluciones

Recibo (mostrador)



Respecto al anterior recibo de Chamartín existen pequeñas diferencia, y es en el nombre de Correos donde se añade al final, S.M.E. , así como el acento de Telégrafos y el código postal.

S.E. Correos y Telégrafos S.A.
S.E. Correos y Telégrafos S.A., S.M.E.



FILATELIA
CORREOS
España

Juvenia 2017
Avilés
S.E. Correos y Telégrafos S.A., S.M.E.
A83052407
28042 Madrid
Fecha
13/05/2017 13:12:28

Factura Simplificada

Producto	Cant	Precio	Total
Patin Tarifa A	1	€0.50	€0.50
Videojuego Tarifa A	1	€0.50	€0.50
Total:			€1.00
2 Articulos			

Unidad : ES01 - Sesion : 1110

Exento de impuestos
Objeto de coleccionismo
No se admiten devoluciones

Recibo (táctil)



Para tal ocasión, cada pedido que se hiciese era entregado dentro de un sobre promocional de Correos para el abono del 2017. Debajo dos ejemplos circulados usando un modelo de cada etiqueta.

JUVENIA 2017 AVILÉS
25 EXPOSICIÓN NACIONAL DE FILATELIA JUVENIL

Tarifa A
10-13 mayo
Avilés
B5ES17 ES01 0001-002

JUVENIA - MAXIESPAÑA 2017 AVILÉS
ATM-PUNTO FILATÉLICO
AVILÉS, DEL 10 AL 13 DE MAYO DE 2017

025 CORREOS

Patín

ABONO 2017

8 MODELOS

- 2 - Feria del Sello
- 2 - Juvenia
- 2 - Exfilna
- 2 - Chamartín

VALOR FACIAL 29,60 €*

PRECIO ESTIMADO ABONO 24 €*

* sujeto a variaciones

197 197
e.filatelia@correos.com

Videojuego

JUVENIA 2017 AVILÉS
25 EXPOSICIÓN NACIONAL DE FILATELIA JUVENIL

Tarifa A
10-13 mayo
Avilés
B5ES17 ES01 0001-005

JUVENIA - MAXIESPAÑA 2017 AVILÉS
ATM-PUNTO FILATÉLICO
AVILÉS, DEL 10 AL 13 DE MAYO DE 2017

025 CORREOS

Patín

ABONO 2017

8 MODELOS

- 2 - Feria del Sello
- 2 - Juvenia
- 2 - Exfilna
- 2 - Chamartín

VALOR FACIAL 29,60 €*

PRECIO ESTIMADO ABONO 24 €*

* sujeto a variaciones

902 197 197
atcliente.filatelia@correos.com

ETIQUETAS ATM

FERIA DEL SELLO 2017

En un principio la XLIX FERIA Nacional del Sello se iba a celebrar del 1 al 4 de junio, pero en esas fechas se realizaron algunos actos del IV Centenario de la Plaza Mayor de Madrid y la Feria tuvo que adelantarse una semana, del 25 al 28 de mayo.



Mod. Claqueta Tarifa A



Mod. Película Tarifa A

La temática de la FERIA Nacional del Sello fue sobre el cine, con el eslogan 'Una FERIA de Cine'. En los dos modelos aparecidos se puede ver como ambos motivos se envuelven en una claqueta y un rollo de película.

Dentro de estos 'envoltorios' se ven por un lado las cuatro torres y un puesto filatélico en la Plaza Mayor. También han querido rendir homenaje al IV Centenario con el logo de dicho centenario.



Carta certificada con salida el día 31 de mayo del 2017 de la sucursal 36 de Madrid a Bilbao. Franqueo correcto usando dos etiquetas de tarifa A ('Claqueta' y 'Película') más la etiqueta Zebra complementando el resto de la tarifa en 2,15€ y hacer el total de 3,15€.

FERIA DEL SELLO 2017

Cambio en la matrícula

Los cambios de esta Feria los encontramos en la matrícula. Como se puede observar, ahora la matrícula queda: P5 ES17 PM17-(SESIÓN)- (NÚMERO DE ETIQUETA).



Mod. Claqueta Tarifa A



Mod. Película Tarifa A

La letra B inicial se cambia por la P para indicar que es la del mostrador y el ES01 que indica la máquina táctil cambia por PM17, que significa Plaza Mayor y el año, para así indicar el lugar donde se imprimen las etiquetas. Estos cambios será el criterio a seguir a partir de ahora en las sucesivas exposiciones en donde aparezcan nuevos modelos.

Los pedidos del SF también cambian. Como usarán las impresoras del mostrador también comenzarán por P. Obviamente, las siguientes siglas que cambian son las que indican el lugar desde donde se imprimen, y en este caso será CH (Chamartín) y el año.



Carta enviada desde la XLIX Feria Nacional del Sello en Madrid a Bilbao. Franqueo correcto de una tarifa A correspondiente a 50 céntimos para una carta hasta 20 gramos. Usa una etiqueta modelo 'Película' y el matasellos exclusivo del ATM-Punto Filatélico.

FERIA DEL SELLO 2017

Matasellos

Los matasellos de la Feria también han sido interesantes. Tenemos, el normal, el exclusivo para las etiquetas y como novedad, el primer matasellos en seco, que tiene el mismo diseño y numeración que el normal.



Tarifa A

25-28 mayo
Madrid

B5ES17 ES01-1174-090



CUATRO TORRES

Tarjeta postal con la imagen de las 'Cuatro Torres' de Madrid acorde con el diseño de la etiqueta. Se estamparon dos matasellos, el exclusivo de ATM sobre la etiqueta y el seco a la derecha.

En esta feria ha aparecido un error que de momento no tiene explicación. Se trata de la duplicación del recibo. Hasta ahora conocíamos los errores con el número de sesión, donde se podía repetir o comenzar de 0.

Podemos ver que los recibos tienen exactamente la misma fecha y hora, todo es igual. Sólo lo conocemos en la máquina táctil, la ES01 y al menos, al imprimir una tira de cuatro tarifas A. Además, se puede demostrar la compra con el recibo de la tarjeta de crédito al hacer el pago donde sólo se ve la compra de la tira de cuatro pero que no se monta en la colección por aparecer datos privados.

EXFILNA 2017

Portugalete

La Exfilna del 2017 se celebró en Portugalete, Vizcaya entre los días 9 a 15 de octubre. Los dos modelos emitidos tenían imágenes tomadas por Nuria Revilla. El primer modelo donde se ve la Torre Salazar y el monumento a Lope García de Salazar. En el segundo aparecen la Basílica de Santa María y el Puente Colgante al fondo.



Mod. Torre Salazar Tarifa A



Mod. Basílica de Santa María Tarifa A

Incomprensiblemente, el Puente Colgante queda relegado a un segundo plano, cuando lo más representativo de Portugalete es precisamente el puente, Patrimonio de la Humanidad de la Unesco desde el 2006.



Carta certificada con salida el día 21 de octubre del 2017 de Portugalete a Bilbao. Franqueo correcto usando cuatro etiquetas de tarifa A (Cada pareja con diferente matrícula – mostrador e inglesa) más la etiqueta Zebra complementando el resto de la tarifa en 1,15€ y hacer el total de 3,15€.

Como anécdota podemos comentar que en las imágenes que Correos tiene del modelo de la Basílica de Santa María, aparece como Iglesia de Santa María. Una corrección a tiempo, puesto que, en 1951, el 27 de febrero, el Papa Pío XII otorgó a la iglesia el rango de basílica menor.



Mod. Basílica de Santa María Tarifa A



Mod. Torre Salazar Tarifa A



La matrícula en esta ocasión en la impresora de sobremesa no tuvo ninguna sorpresa. Seguido de la le letra P y mes, sigue con EX17 que es donde hace referencia al acto que se conmemora.



Sobre enviado desde la Exfilna con etiqueta modelo Basílica de Santa María. Tarifa correcta para un envío nacional usando una etiqueta Tarifa A. Matasello exclusivo para ATM y matasello conmemorativo de la Exfilna en dos colores.

Dos nuevos matasellos como de costumbre, uno exclusivo para las etiquetas y otro el conmemorativo de la Exfilna. Al igual que pasara en Juvenia, el matasellos conmemorativo es bicolor, negro y rojo.

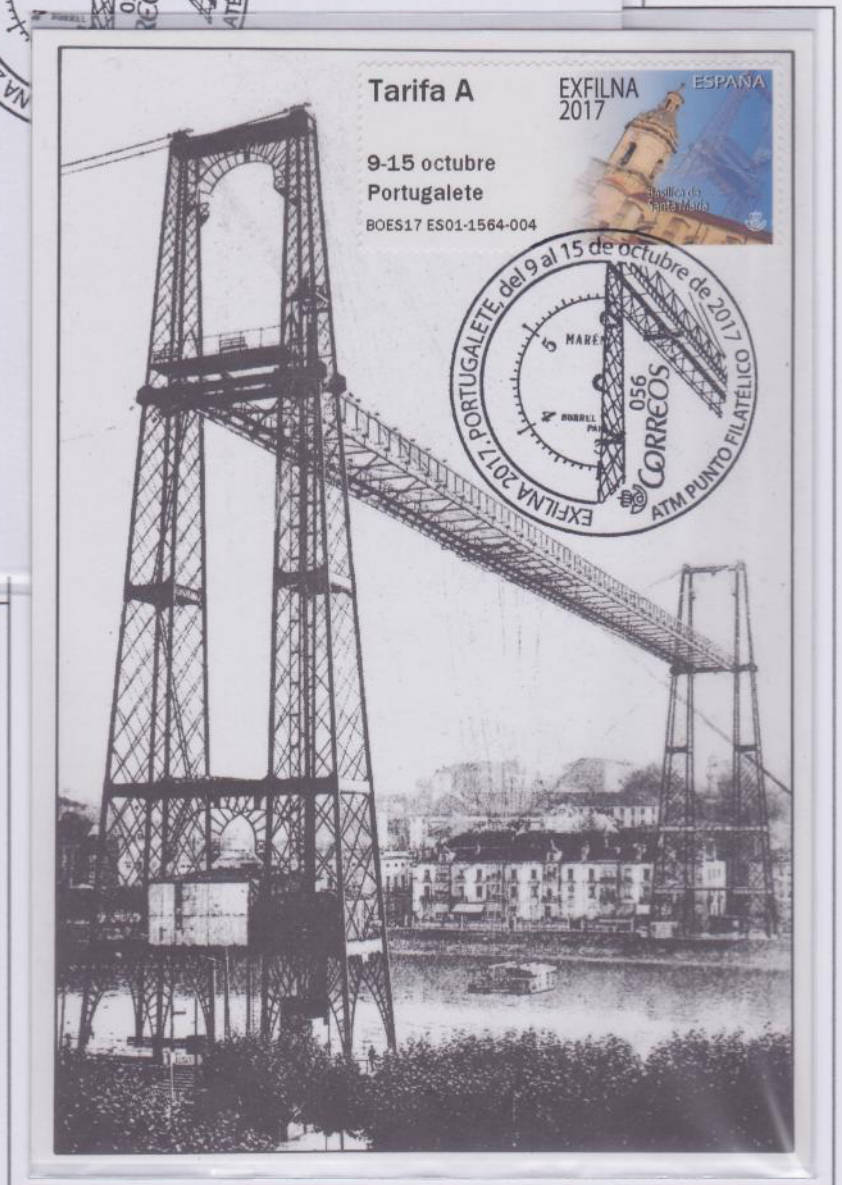

Carta enviada desde la Exfilna con etiqueta tarifa A con ambos matasellos.

Tarjeta Máxima con postal emitida por la Asociación Filatélica de Portugalete. Triple coincidencia entre postal, etiqueta y matasello.

Sobres enviados para el Bombardeo Verano 2017 organizado en el Ágora de Filatelia. Los sobres llevan adheridos los dos modelos emitidos durante la feria.

Bombardeo Verano 2017



Tarifa A

EXFILNA 2017 ESPAÑA

9-15 octubre
Portugalete



POES17 EX17 0054 001



Bombardeo Verano 2017



Tarifa A

EXFILNA 2017 ESPAÑA

9-15 octubre
Portugalete



POES17 EX17 0048 003



EXFILNA 2017

Matasellos

Dos sobres con ambas etiquetas emitidas y una Tarjeta Máxima usando la postal número 25 emitida por Anfil para la ocasión. Circulada usando otra etiqueta en el reverso. Tarifa correcta de 50 céntimos (Tarifa A).

